

**Fascia di rispetto:** è lo spazio circostante un elettrodotto, che comprende tutti i punti, al di sopra e al di sotto del livello del suolo, caratterizzati da un'induzione magnetica di intensità maggiore o uguale all'obiettivo di qualità (3µT). Come prescritto dall'articolo 4, comma 1 lettera h della Legge Quadro n. 36 del 22 febbraio 2001, all'interno delle fasce di rispetto non è consentita alcuna destinazione di edifici ad uso residenziale, scolastico, sanitario e ad uso che comporti una permanenza non inferiore a quattro ore.

**Distanza di Prima Approssimazione (DPA):** per le linee è la distanza, in pianta sul livello del suolo, dalla proiezione del centro linea che garantisce che ogni punto la cui proiezione al suolo disti dalla proiezione del centro linea più della Dpa si trovi all'esterno delle fasce di rispetto.

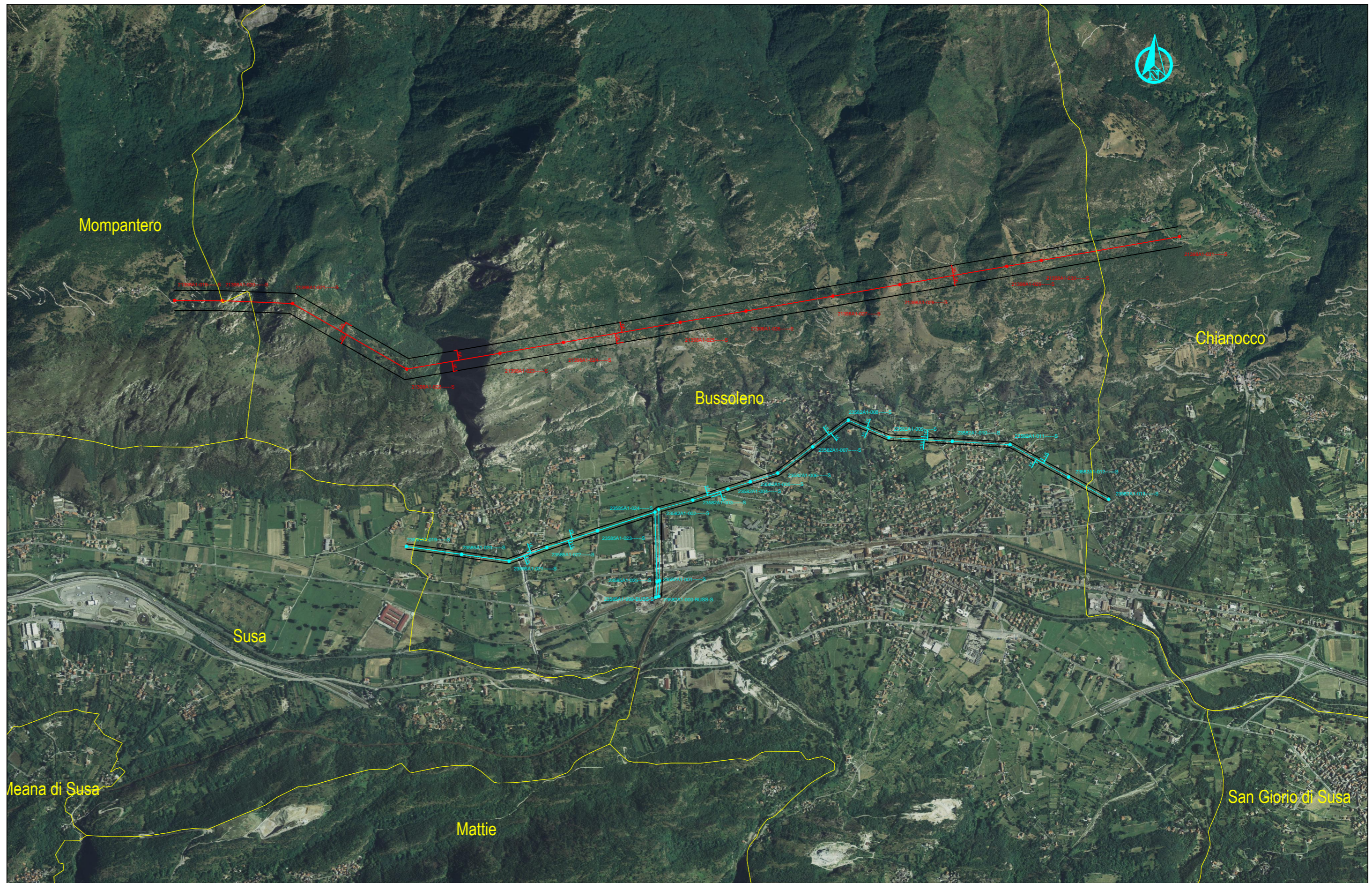
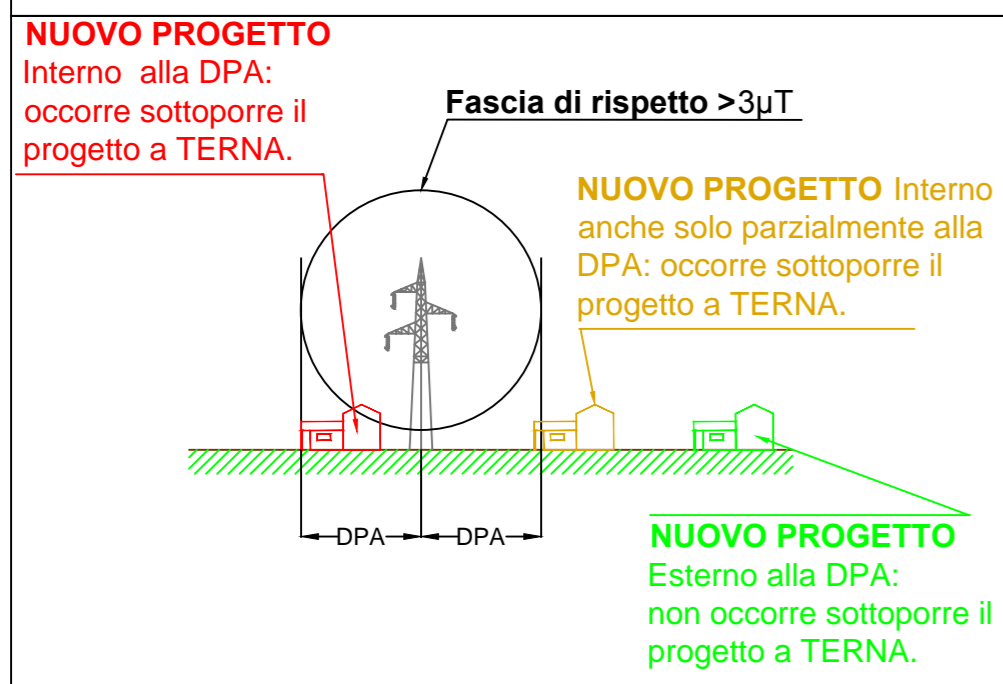

|                              |             |  |                 |                   |                     |                  |
|------------------------------|-------------|--|-----------------|-------------------|---------------------|------------------|
| REV.                         | 00          | 24/05/2018                                 | prima emissione | Zampieri A. UI To | Crivellaro B. UI To | Menzato P. UI To |
| N.                           |             |  | DESCRIZIONE     | ELABORATO         | VERIFICATO          | APPROVATO        |
| TIPOLOGIA DELL'ELABORATO     |             | CODIFICA DELL'ELABORATO                    |                 |                   |                     |                  |
| Planimetria                  |             | TITOLO                                     |                 |                   |                     |                  |
| PROGETTO                     |             | D.P.A. (distanze di prima approssimazione) |                 |                   |                     |                  |
| RICAVATO DAL DOC. TERNA      |             | da linee elettriche AT nel territorio del: |                 |                   |                     |                  |
| CLASSIFICAZIONE DI SICUREZZA |             | comune di Bussoleno (TO)                   |                 |                   |                     |                  |
| Pubblico                     |             |  |                 |                   |                     |                  |
| NOME DEL FILE                | SCALA CAD   | FORMATO                                    | SCALA           | FOGLIO            |                     |                  |
| DPA_Bussoleno TO.dwg         | 1 unità = 1 | A2   | 1:10000         | 1 / 1             |                     |                  |

Questo documento contiene informazioni di proprietà Terna Rete Italia S.p.A. e deve essere utilizzato esclusivamente dal destinatario in relazione alle finalità per le quali è stato ricevuto. È vietata qualsiasi forma di riproduzione o di divulgazione senza l'esplicito consenso di Terna Rete Italia S.p.A.  
This document contains information proprietary to Terna Rete Italia S.p.A. and it will have to be used exclusively for the purposes for which it has been furnished. Whichever shape of spreading or reproduction without the written permission of Terna Rete Italia S.p.A. is prohibit.